

Reunión anual de padres de Título I



Sierra Linda High School
noviembre 17, 2022



Distrito de Escuelas Secundarias de
Tolleson Union

Su equipo de administración:

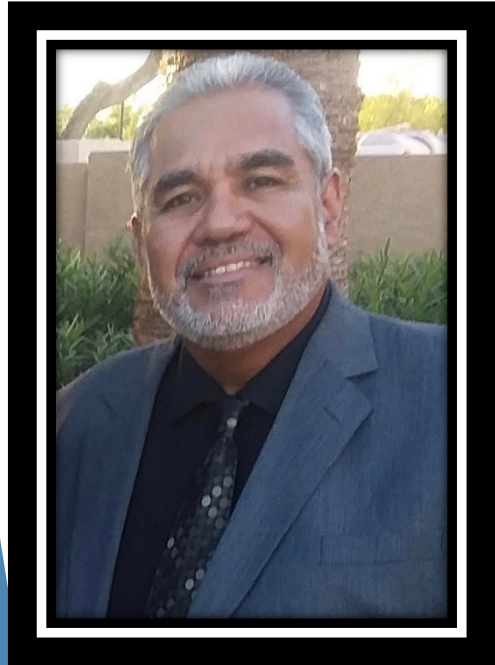

El Gran Dawg
Mr. Madrid



AP de Registro
Dr. Hurtado



AP de Instrucción
Ms. Sempkowski



AP de Atletismo
Mr. Kramer



AP de Disciplina
Mr. Alessi

Agenda



- Legislación y Programa Escolar de Título I
- Respuesta a la intervención/sistema de apoyo de varios niveles
- Apoyo conductual
- Currículo y evaluación
- Intervenciones académicas
- Oportunidades de participación familiar
- Título I Política y pactos familiares/escolares
-

Ley Cada Estudiante Triunfa (ESSA)

Aprobado por el presidente Obama el 10 de diciembre de 2015

- Compromiso con la igualdad de oportunidades para todos los estudiantes
- Apoyo a la innovación local e inversión en lo que funciona
- Estándares de preparación para la universidad y la carrera
- Apoyo y atención enfocados para el 5 por ciento de las escuelas de menor rendimiento
-

¿Qué es el Título I?

- Asegurar que todos los niños tengan una oportunidad equitativa y significativa de obtener una educación de alta calidad.
- Alcanzar la competencia en desafiantes estándares estatales y nacionales de logros académicos y evaluaciones académicas estatales.
-



Título I Servicios para el Programa Escolar

Paraprofesionales de matemáticas, lectura y apoyo académico suplementario

Sistema de Intervención de Comportamiento Positivo (PBIS)

Oportunidades de participación familiar

Suministros de instrucción suplementarios

Título I Tutoría

Los padres tienen derecho a saber

- Derecho de los padres a participar
- Derecho de los padres a conocer el progreso académico de sus estudiantes
- Derecho de los padres a conocer la cualificación profesional de los maestros del aula que instruye a su hijo

Response to Intervention

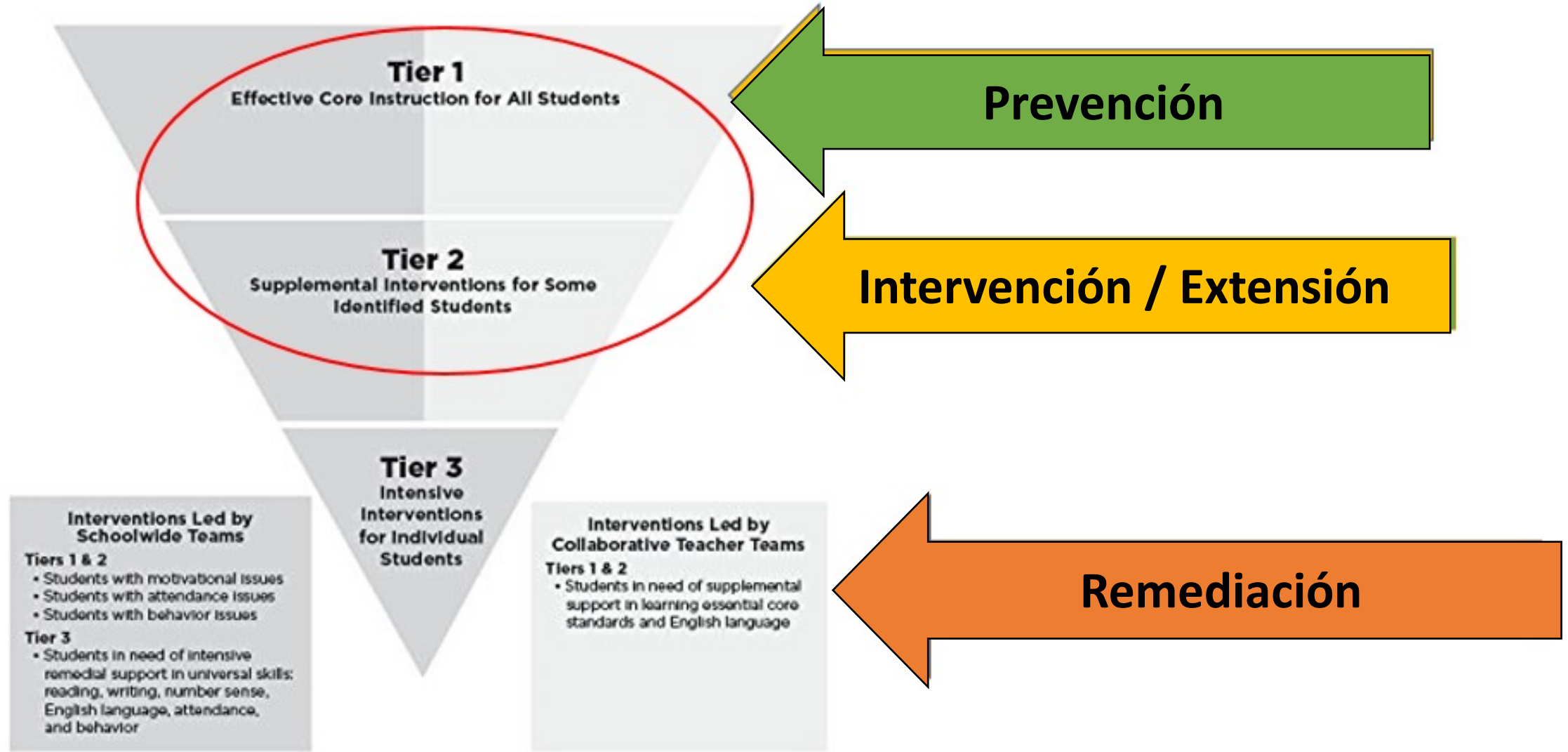

Figure 1.3: Team responsibilities in the Inverted RTI pyramid.

PBIS is:

Un marco creado para ayudar a los estudiantes a tener éxito.

- Expectativas claras
- Refuerzo positivo
- Más ayuda para quienes la necesiten.
- Conocemos Comportamiento = Comunicación

En Sierra Linda:

Nosotros somos profesionales

Nosotros tomamos accion

Nosotros trabajamos juntos

Nosotros estamos seguros

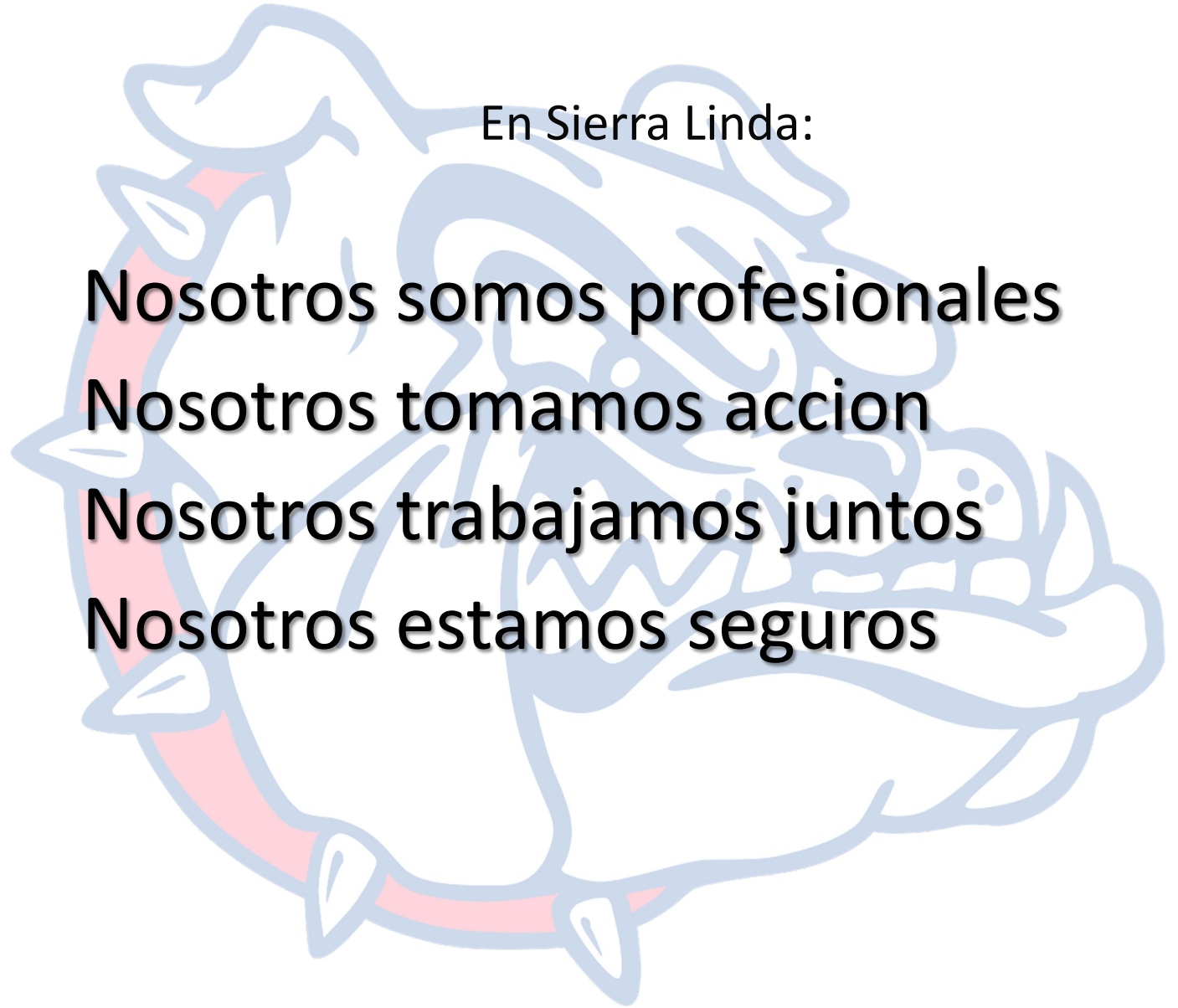

Refuerzo positivo: Tarjetas PAWS

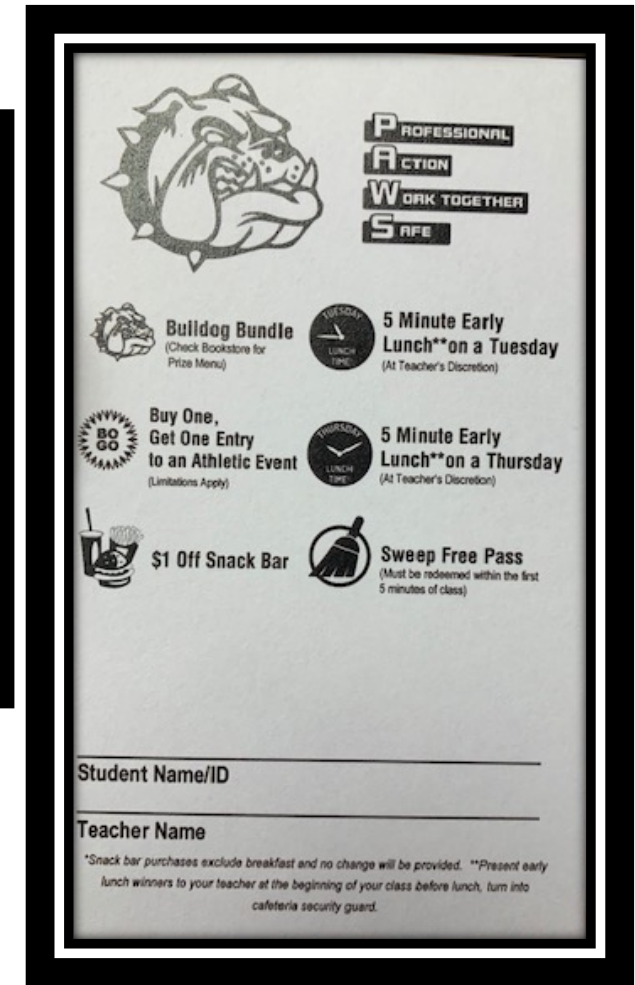

- Las tarjetas PAWS se dan para reconocer estudiantes a los que les va bien.
- No se pueden pedir tarjetas PAWS, y no es una recompensa o un soborno.
- Las tarjetas PAWS tienen incentivos en el volver o se puede utilizar para comprar artículos especiales en nuestras tiendas 'pop-up' a la hora del almuerzo: SLHS bling, útiles escolares, botellas de agua, riñoneras y artículos de licor todos los miércoles en ambos almuerzos.



Response to Intervention

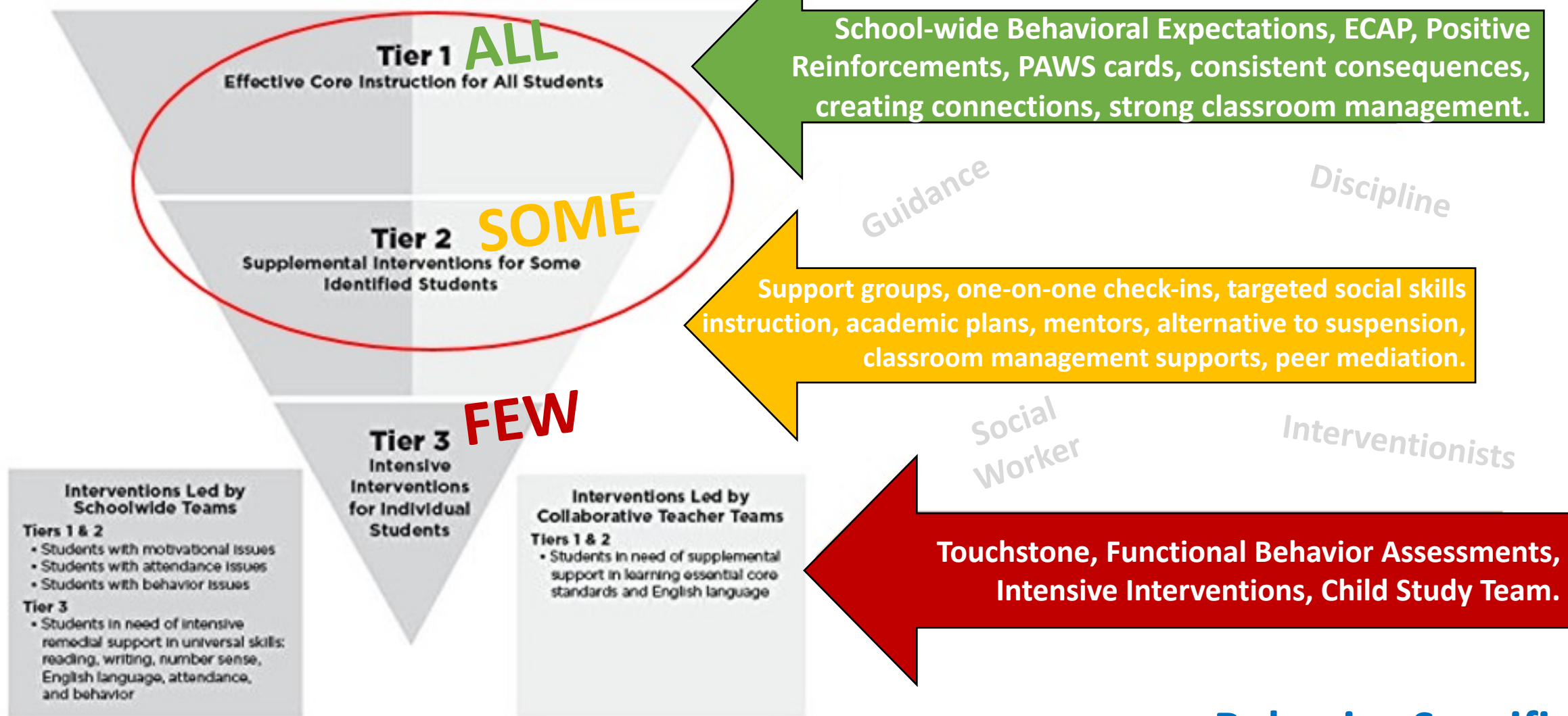

**Behavior Specific
i.e. PBIS**

Sabemos que no puedes aprender si te preocupas por otras cosas:

Your Mental Health is Important

- ¿Estresado?
- ¿Deprimido?
- ¿Solo necesitas hablar?
- ¿Por encima de tu cabeza?
- ¿No está seguro de qué hacer?
- ¿Solo necesitas ayuda?
- ¿Problemas familiares?
- ¿Sin hogar?
- ¿Atrapado en el drama?

DREAM - BELIEVE - STRIVE - ACHIEVE

Ms. Perez
SLHS Social Worker



We know you cannot learn if you are worrying about other things

Office # 623-474-7716
Taylor.Perez@tuhsd.org

Teen LifeLine
You are Not Alone
Call or Text
602-248-8336
(TEEN) 

School Pulse
Text SIERRALINDA
To 78573

Ms. Vaughan
SLHS Prevention & Intervention Specialist



Office # 623-474-7708
Janel.Vaughan@tuhsd.org

#BulldogStrong

We are Here for You



school based services

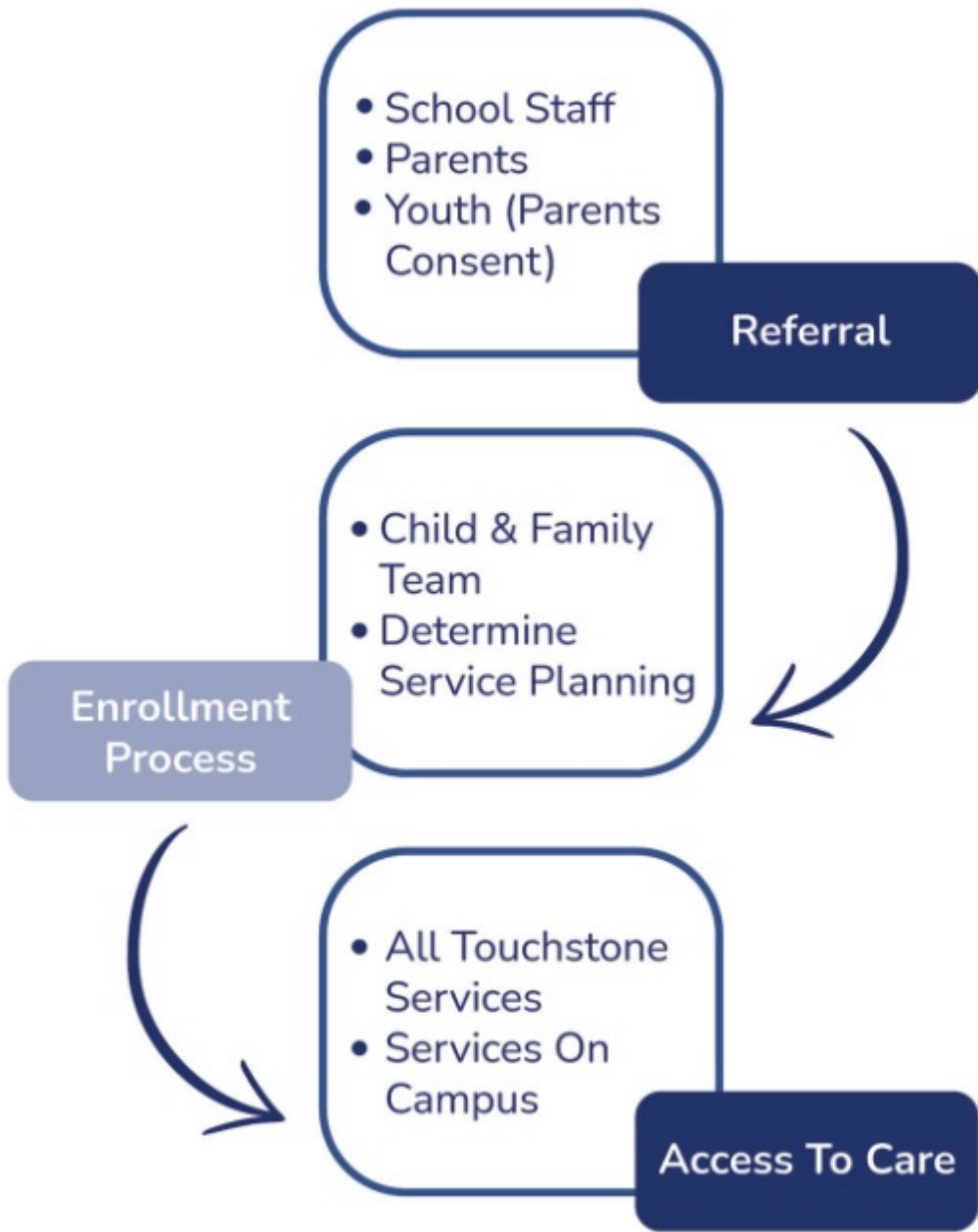

Touchstone's School Based Services program can address a variety of concerns such as anxiety, depression, parenting support/skills, attention-deficit/hyperactivity disorder, anger management, emotional regulation, trauma, self-harm, suicidal ideation, substance abuse, and more.

El programa de servicios basados en la escuela de Touchstone puede abordar una variedad de inquietudes, como ansiedad, depresión, apoyo/habilidades de crianza, trastorno por déficit de atención/hiperactividad, manejo de la ira, regulación emocional, trauma, autolesiones, ideación suicida, abuso de sustancias y más.



Currículo

- Nuestro plan de estudios está alineado con los estándares de Arizona.
- Todos los estudiantes necesitan 22 créditos para graduarse de la escuela secundaria.

-



Nuevos libros de texto y plan de estudios en inglés, estudios sociales y lengua mundial este año.

Las matemáticas están pasando por el proceso de adopción del currículo ahora.

Pruebas por nivel de grado

NOVATOS

ACT[®] **Aspire**[®]

English | Writing | Math | Science



ESTUDIANTES DE SEGUNDO AÑO

PreACT[®]

English | Math | Reading | Science



AZELLA | CTE Tests | MSAA | Bi-Literacy Seal | AP Testing

Tests by Grade Level

JUNIORS

ACT[®]

English | Math | Reading | Science



SENIORS



Senior Finals - May 2023



AZELLA | CTE Tests | MSAA | Bi-Literacy Seal | AP Testing

Título I Paraprofesionales

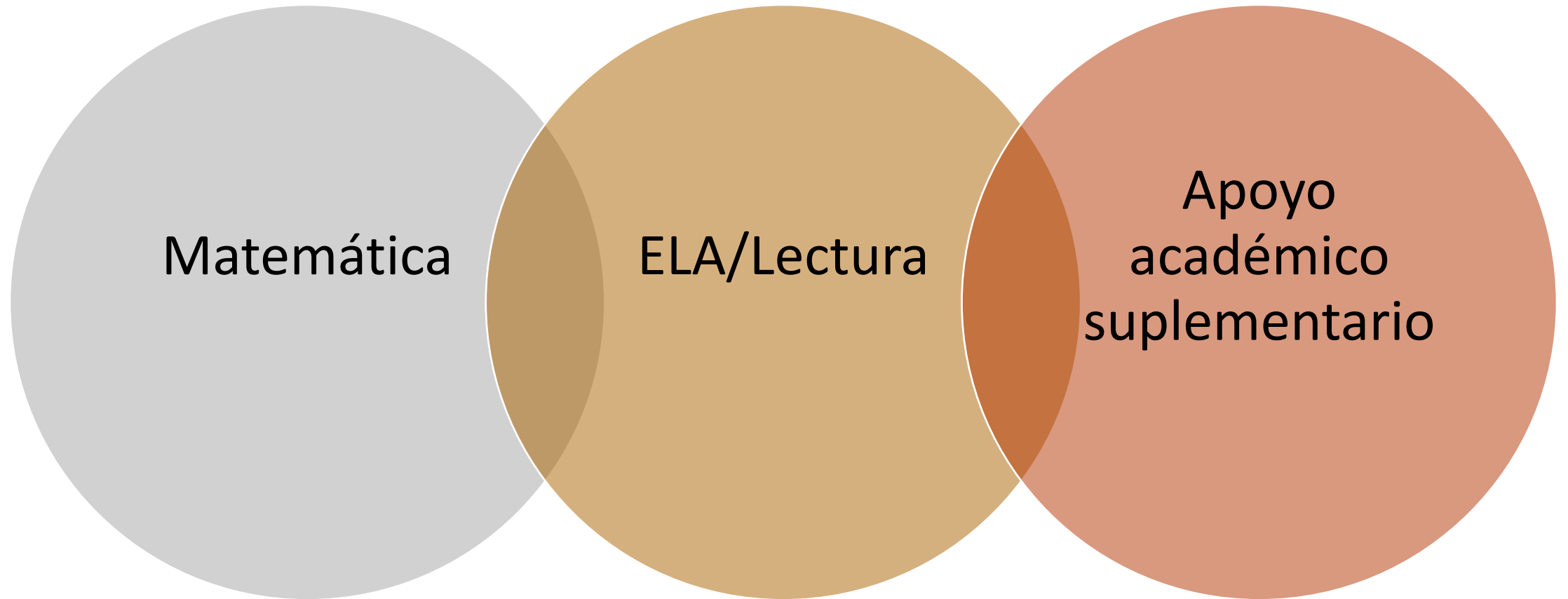

School-Year Reading Intervention Courses

- Research-based programs to build skills necessary for academic success.
- Differentiated instruction
- Literacy coach supports the program

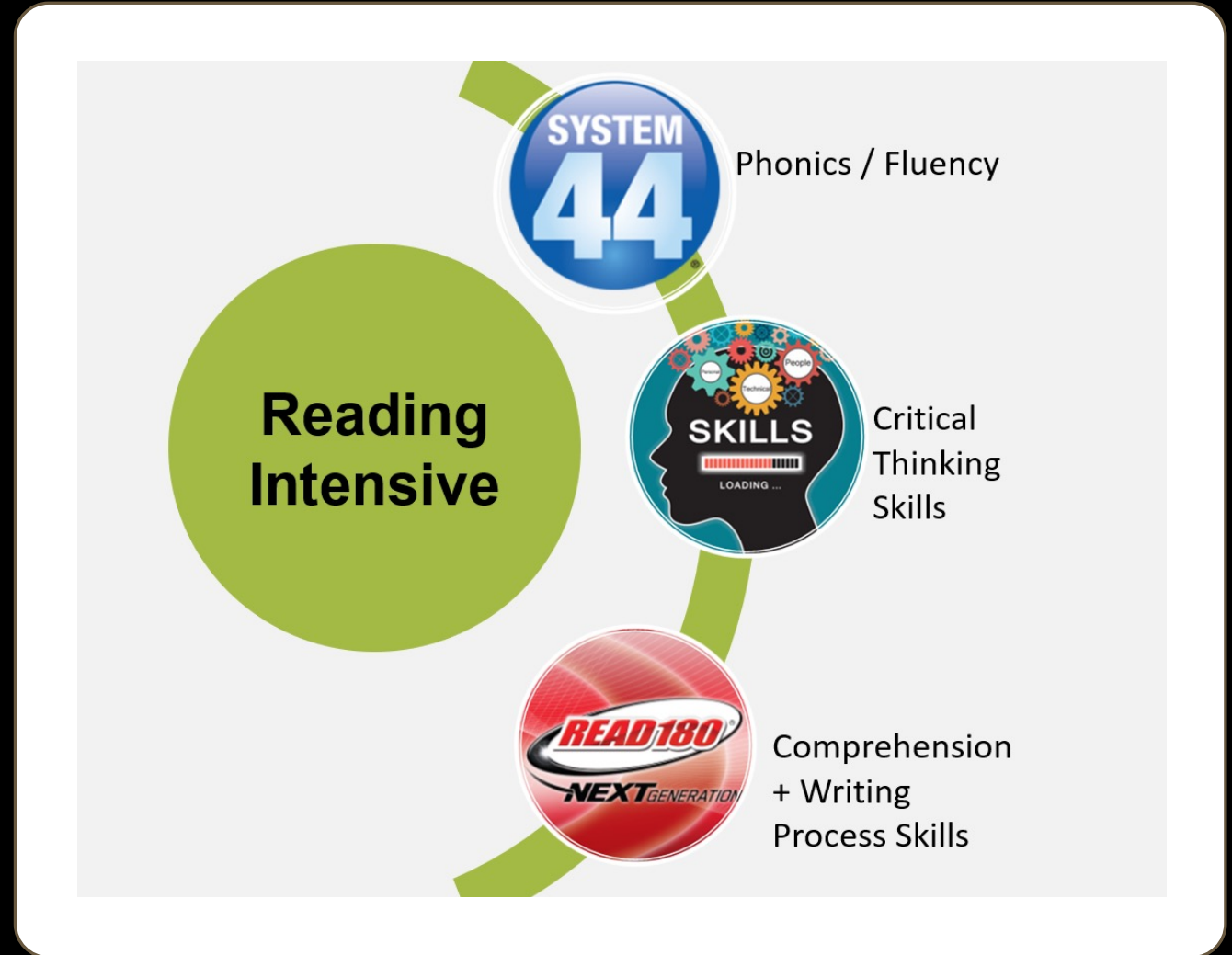

In order to proactively address student needs and provide an equitable opportunity for academic support, SLHS is modifying its bell schedule and creating a "Flex" period.

New Bell Schedule & Flex Period

Period	Time	Minutes
1	7:25-8:15	50 minutes
2	8:20-9:10	50 minutes
3	9:15-10:05	50 minutes
Lunch / Flex	10:10-11:15	65 minutes
	A. 10:10-10:40	A. 30 mins
	B. 10:45-11:15	B. 30 mins
4	11:20-12:10	50 minutes
5	12:15-1:05	50 minutes
6	1:10-2:00	50 minutes



Lisa Carr,
Academic Supports Coach

Resources

[Sierra Linda High School - Flex Time \(tuhsd.org\)](http://tuhsd.org)

In-school academic intervention and enrichment activities during the school's one-hour lunch.
One section will be lunch and the other a flex session!

Teachers can assign students for academic interventions or students can sign up for enrichment activities!

During academic interventions, teachers are re-teaching, conferencing with students, and addressing their learning gaps.



21st Century Grant

After school academic support and youth development activities.

Examples:
Arts & Crafts
Making Homemade Body Care Products
Fun with Physics
Peer Tutoring
First Aid & CPR
Forensics
Cultural Connections through Food

Parent engagement classes: ESL Classes will be available 2nd Semester to parents of students in the program.

Parent engagement nights: quarterly events on campus where you can see your students' work!



**BULLDOGS APPLY
REAL-WORLD KNOWLEDGE**

<https://sierralinda.tuhsd.org/BARK>



Ms.
Deanna
Franciotti

Ms.
Smaanatha
Gordon

Tutoría después de la escuela



After-School Tutoring
Monday-Thursday
2:05-3:00 PM

Do you need additional help in your core classes?

Do you need to make up an assignment or test?

Tutoring is the place for you, so you can Achieve!

Dream~Believe~Strive~Achieve



Teacher	Subj	Days	Locations
Ms. Ziegler	Math	Mondays & Wednesdays	Room 7212
Ms. Berthiaume	Math	Mondays & Wednesdays	Room 7269
Dr. Chavez	Science	Thursdays	
Ms. Fikse	Science	Tuesdays	Room 7047
Ms. Hunter	ELA	Tuesday	Room 7075
Mrs. Drewitz	Reading	Mondays	Room 7244
Mr. Palange	Social Studies	Thursday	Room 7204

The tutoring bus will pick up by the 700 building at 3:05 PM. Make sure to be there on time and have a tutoring bus pass.

Participación de los padres y la familia

"Un componente clave de un programa escolar efectivo de Título I es aumentar la participación de los padres y la comunidad en la educación de los niños. La investigación ha demostrado que los estudiantes que tienen el apoyo de sus familias tienen más éxito en la escuela y, en última instancia, están más preparados para la universidad y la carrera después de la graduación".

-Departamento de Educación de Arizona

Oportunidades de participación familiar

- **Nos graduamos**
- **Consejo de Sitio**
- **Noche de los padres**
- **Eventos escolares**
- **Universidad de Padres**
-



Pacto entre la escuela y los pad





SIERRA LINDA HIGH SCHOOL

TOLLESON UNION HIGH SCHOOL DISTRICT

Quick Links

- Parents
- Students
- Employees
- Community

Visite regularmente
nuestro sitio web
<https://sierralinda.tuhsd.org/>



ONLINE
LEARNING
LAUNCHPAD



Click Here

WELCOME TO THE HOME OF THE BULLDOGS!

Dear Sierra Linda High School parents/guardians: for information regarding transcript requests, enrollments, or withdrawals, please contact our school registrar, [Patricia Segura](#). We are still registering for the 2020–2021 school year online. Thank you.

For notification letters regarding meal benefits, please contact [Kimberly Luvisi](#).

We appreciate your interest in our school. We are located in Phoenix, Arizona, and are part of the [Tolleson Union](#)

2021 Request for Arguments "For" or "Against" the Special Bond Election

Graduation 2021 Livestreams

2021 Summer School

Consejeros Escolares

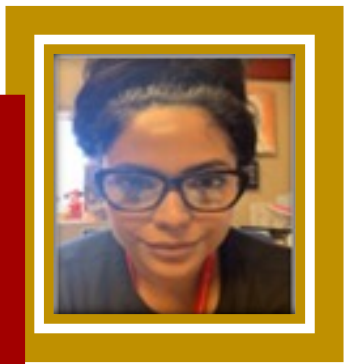
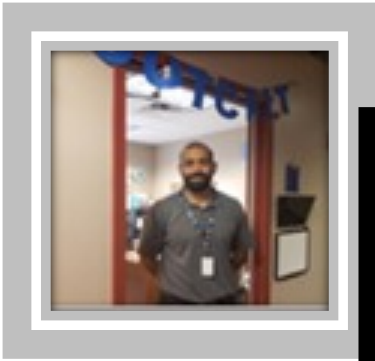

Consejero	Apellido del estudiante y Grado	Correo electrónico
Gina Martin	9th-10th A-L	gina.martin@tuhsd.org
Melissa Alcantar	11th-12th I - M & ELL	melissa.alcantar@tuhsd.org
Kristeena Torres	9th-10th Q-Z & Special Services	kristeena.torres@tuhsd.org
Sandra Candelaria	11th-12th A-K	sandra.candelaria@tuhsd.org
Chadrick Outcalt	11th-12th L-Z	chadrick.outcalt@tuhsd.org

Thank You!

Por favor, realice la encuesta para padres:
<https://tinyurl.com/SLHST1Survey>

Preguntas



Lorin Sempkowski

Lorin.Sempkowski@tuhsd.org

623-474-7802

Página de recursos

A graphic titled "SLHS Title I Resource Page" with a dark blue background and white paper pinned to it. The paper lists an agenda of items. The background also features faint paperclip icons and a school logo.

SLHS Title I
Resource Page

Agenda

- Title I Presentation
- SLHS Parent Compact**
- District Parent Involvement Policy
- Parent Survey
- Student Survey
- Student Engagement Survey
- SLHS School Improvement Page

For more information contact Ms. Sempkowski @ 623-474-7802/lorin.sempkowski@tuhsd.org